



Racconto FRANCESCA RENICA

Fotografie FLAVIO TOSATO, MICHELE NOTARANGELO

Q

## PREPARANDO I BAGAGLI

Nella Bassa Bresciana rivive il primo Novecento

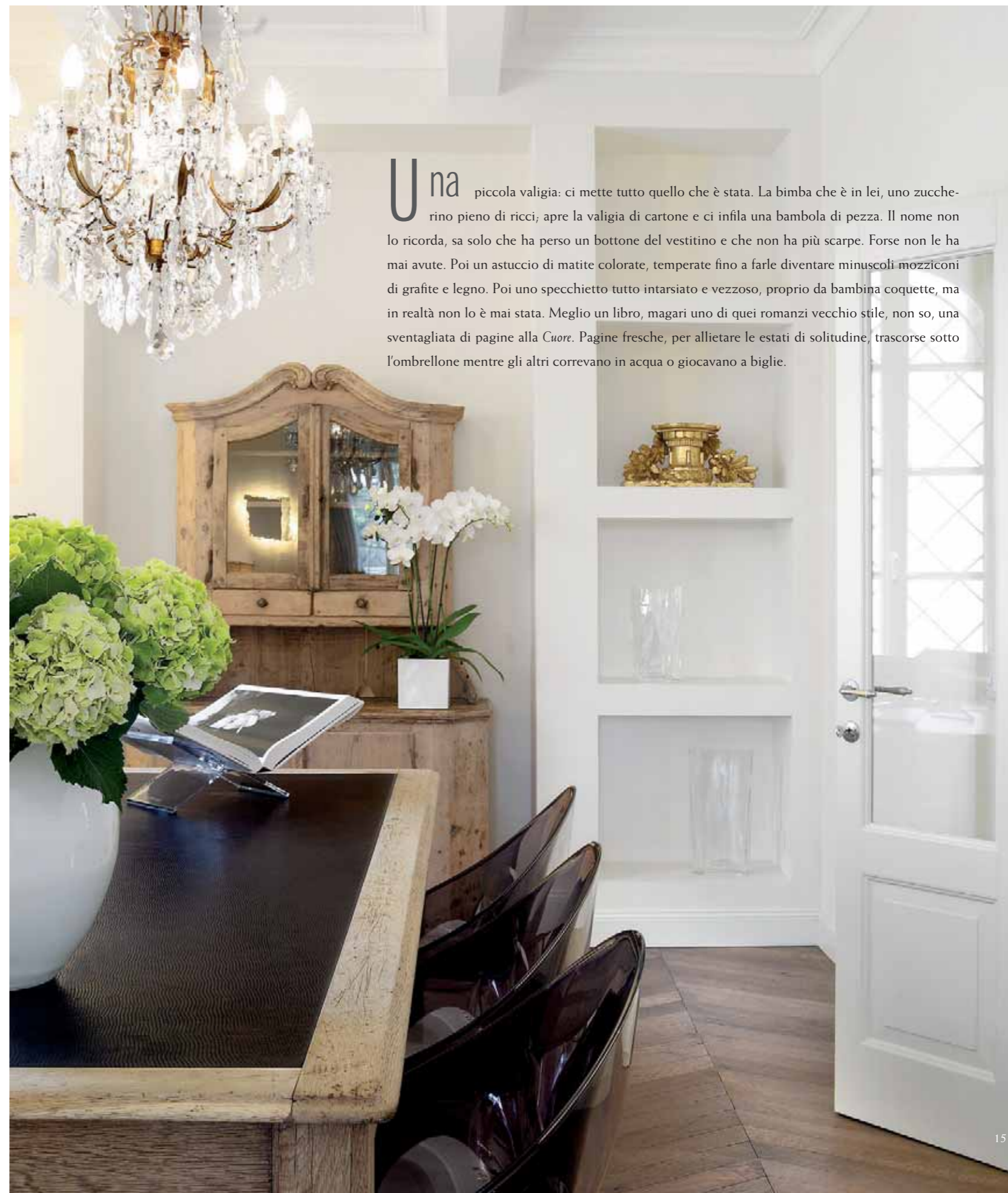

Una piccola valigia: ci mette tutto quello che è stata. La bimba che è in lei, uno zucchero pieno di ricci, apre la valigia di cartone e ci infila una bambola di pezza. Il nome non lo ricorda, sa solo che ha perso un bottone del vestitino e che non ha più scarpe. Forse non le ha mai avute. Poi un astuccio di matite colorate, temperate fino a farle diventare minuscoli mozziconi di grafite e legno. Poi uno specchietto tutto intarsiato e vezzoso, proprio da bambina coquette, ma in realtà non lo è mai stata. Meglio un libro, magari uno di quei romanzi vecchio stile, non so, una sventagliata di pagine alla *Cuore*. Pagine fresche, per allietare le estati di solitudine, trascorse sotto l'ombrellone mentre gli altri correvano in acqua o giocavano a biglie.

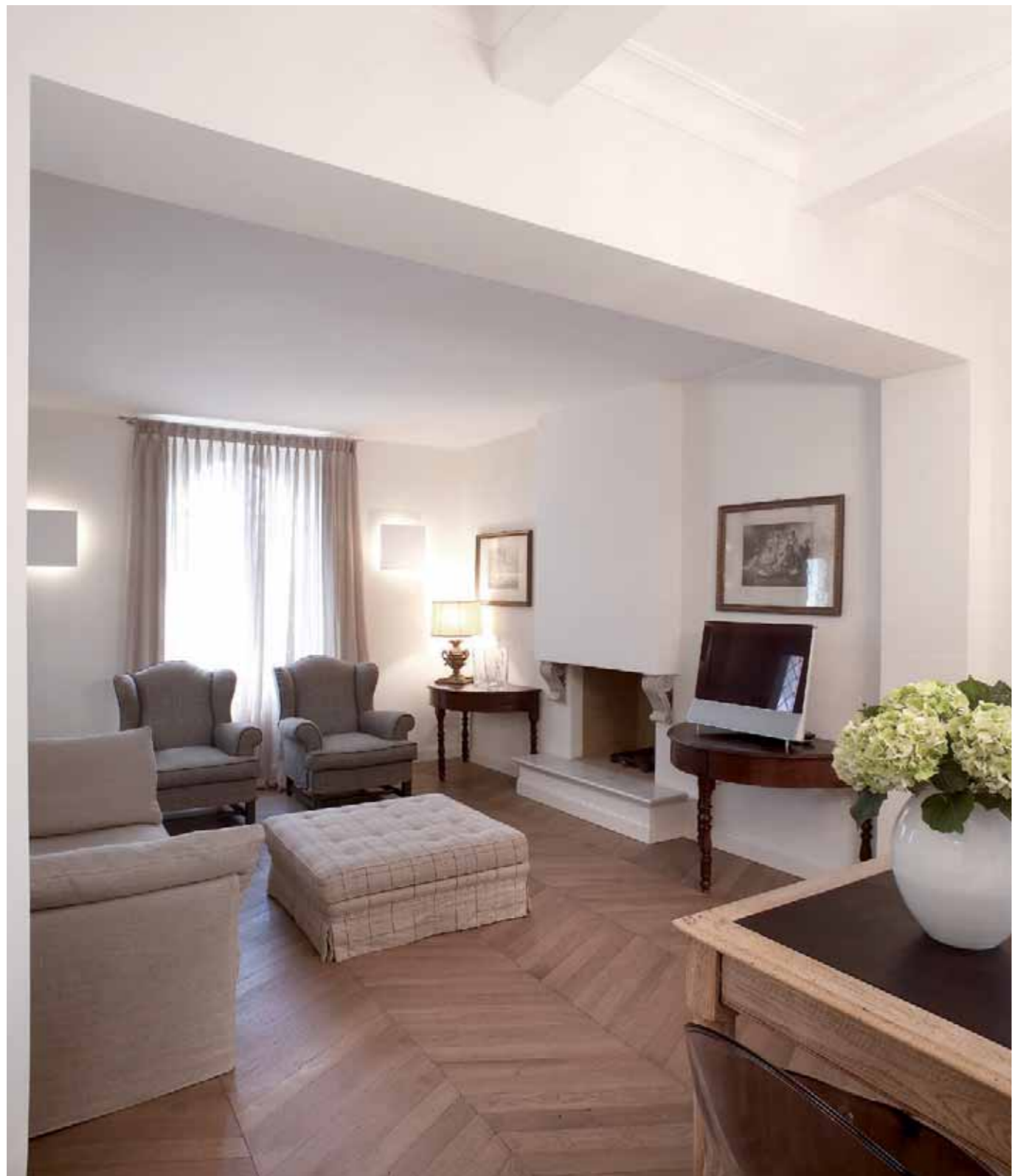

L'adolescente che è in lei si avvicina alla valigia, aperta a terra come fosse un forziere da stipare di dobloni, e ci mette un dizionario di italiano. Alle pagine aveva appiccicato talloncini di carta colorata, uno per ogni lettera dell'alfabeto, così durante i temi in classe lo consultava alla velocità della luce. Li aveva ritagliati uno per volta quei bigliettini, tutti uguali, ma poi quando li ha attaccati con il nastro adesivo ai bordi si è accorta che sarebbe stato meglio farli un po' più lunghi, così sarebbero stati più facili da prendere con le dita. Un po' impacciata, a sedici anni era ancora un bocciolo chiuso. La ragazzina poi ci mette un braccialetto d'argento, ci sono incise due iniziali, mentre lo ripone nella valigia i ciondolini a cuore tintinnano.

*Ceretti*  
Pavimenti & rivestimenti

*The sign of style*

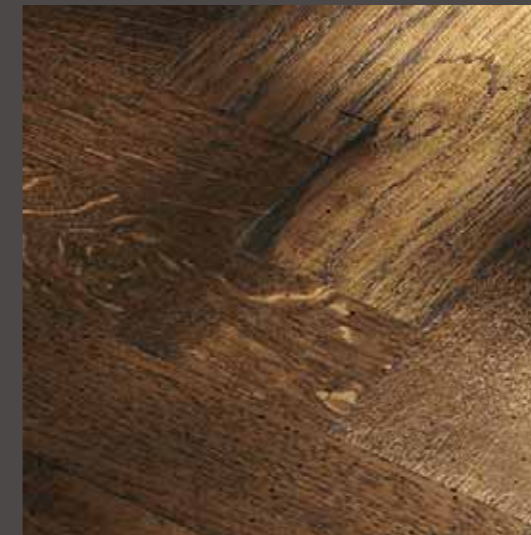

**I LEGNI**

**LE PIETRE**

**LE RESINE**

**I CEMENTI**

**LE CERAMICHE**

**I COTTI**

INNOVAZIONE, REALIZZAZIONI PERSONALIZZATE ED ESCLUSIVE

CONSULENZA GRATUITA

ASSISTENZA ALLA PROGETTAZIONE E NELLA REALIZZAZIONE DELLE OPERE

UTILIZZO DI OPERATORI INTERNI

ARCHITETTO INTERNO

ASSISTENZA POST-VENDITA

Sede:  
Via Matteotti, 131  
Gardone Val Trompia BRESCIA  
tel. 030 8910905

Show Room  
Via del Sebino 38/B  
BRESCIA  
tel. 030 3757727

www.ceretti.it e-mail: info@ceretti.it



La giovane donna che è diventata, dopo una fioritura veloce e dolcissima, osserva il bagaglio e i tesori che contiene: la bambola di pezza e le matite, lo specchietto e il libro, il vocabolario e il bracciale. Allora nella valigia mette tutti i passi che l'hanno portata fin qui, le sue gambe hanno sempre camminato veloci, una falcata decisa dietro l'altra, tallone e punta. Marciapiedi e pioggia, panchine e brezza, scale e neve, prati e tempesta, ci mette anche biglietti di treni e rossetti. Poi scarpe basse, tutte con una suola più consumata dell'altra, e una penna a sfera. Chiude la valigia e lascia che il suo sguardo abbracci la casa che la protegge: ci hanno vissuto i suoi bisnonni, poi i nonni. La prima volta che l'ha vista ha subito pensato che un giorno avrebbe voluto darle una seconda vita, una seconda opportunità. E così è stato. Ora i pavimenti di legno e piastrelle risuonano di corse e giochi: sono i suoi due figli. Riapre la valigia e tutto ciò che era dentro è sparito. Il passato andato è stato un maestro saggio e generoso, ma ora è tempo di guardare avanti. Sempre con passo deciso.

## Contesto e Progetto

**L**a villa unifamiliare sorge in un piccolo paese della Bassa Bresciana, lontano dal traffico e incastonato in un ritaglio di quiete e natura. Il progetto di riqualificazione dell'edificio, del primo Novecento, è stato pensato e curato dallo **Studio tecnico geom. Maddalena Rodella**, che ne ha seguito in ogni dettaglio la ristrutturazione, coordinando i lavori dei diversi tecnici del settore e facendo da riferimento per gli artigiani intervenuti nell'operazione di recupero. «Il nostro obiettivo - spiega Maddalena Rodella - era conservare inalterata l'identità e la personalità della casa, lasciandone intaccato lo stile classico d'inizio secolo e permettendo così ai

proprietari di mantenere l'essenzialità dell'atmosfera della dimora, che essendo una proprietà di famiglia ha anche un importante valore affettivo». I lavori coordinati dallo Studio Rodella hanno compreso anche l'ampliamento dell'interrato, oltre che del piano terra dove è stata realizzata una veranda annessa alla precedente cucina. Il nucleo abitativo si sviluppa su tre livelli: al piano terra trova spazio la zona giorno, composta da un ampio living pranzo-relax, da una cucina, da una stanza da gioco per i bambini e un piccolo ma finissimo bagno di servizio; al primo piano c'è la zona notte con due sale da bagno, mentre al terzo livello trova spazio una romantica mansarda riservata agli ospiti, con camera matrimoniale e bagno.

## Materie e Colori

**D**alla sinergia tra la progettista Maddalena Rodella e l'home interior **Silvia Zopini** prende vita l'abito della casa, figlio di una scelta «a quattro mani» di tessuti e complementi d'arredo, studiati e ricercati appositamente per questa committenza.





Le scelte cromatiche e gli accostamenti tonali d'insieme sono dunque derivati dall'armoniosa collaborazione tra Maddalena Rodella e Silvia Zoppini, che hanno lavorato a stretto contatto per ottenere un risultato che, se non è perfezione, poco ci manca. Ogni mobile e ogni oggetto infatti derivano da uno studio molto approfondito. Tutti i pezzi antichi della casa sono mobili di famiglia, regalati dal padre alla padrona di casa. Dallo showroom di Silvia Zoppini provengono tutti i tessuti in puro lino scelti per rivestimenti e tendaggi, che donano alla casa un tocco unico e insostituibile. La ricerca di un'armonia globale per l'abitazione trova accoglimento nei complementi d'arredo forniti da Silvia Zoppini, come il divano e le bergère ricoperte in lino Principe di Galles Loro Piana in salotto. Firmate Silvia Zoppini anche le tende del living in puro lino dell'azienda francese Dominique Kieffer, che tornano con coerenza in tutta la casa, assumendo sfumature e tonalità a seconda degli ambienti (lino naturale nella zona giorno, viola in cucina e avorio nelle camere).

In cucina, dove il color melanzana è un ritornello allegro e fuori dal comune, il blocco cucina bianco Lacanche fornito da Silvia Zoppini incontra la cucina dal gusto contemporaneo realizzata su misura da Atelier by Home Service, che ha creato la struttura in listellare di rovere, con ante in mdf laccato opaco con gola (senza maniglie) e piano in porfido. Con la padrona di casa, Silvia Zoppini ha curato anche l'allestimento della mise en place in cucina, preparata con tovagliato e centrotavola da lei forniti.





Sempre dal negozio di interior di Silvia Zoppini provengono il letto padronale a baldacchino con tessuti dell'azienda C&C, i letti Ralph Lauren dei bambini (come le tende e le lenzuola) e i peluche-elefante in cachemire. Nelle camere dei figli, Z. Ebano ha realizzato le armadiature in legno laccato grigio nuvola e avorio, mentre nella sala da pranzo ha fornito le sedute Mr. Impossible di Kartell disegnate da Philippe Starck, con seduta in polycarbonato grigio trasparente. A cura di Z. Ebano anche la cabina armadio in rovere. L'elegante filo conduttore della casa è stato progettato dal geometra Rodella e realizzato da Ceretti Pavimenti & Rivestimenti, che ha apportato con la sua sapiente maestria un tocco unico in tutta la casa posando i pavimenti. Il lavoro ha coinciso con un attento recupero di antiche marmette, ripulite da Ceretti Pavimenti & Rivestimenti con un lavaggio e trattamento idro-oleorepellente e inserite in modo assolutamente unico e originale nel pavimento di nuova concezione, ovvero un rovere precolorato (una tonalità creata appositamente per il cliente) posato «a spina» con punta all'ungherese.

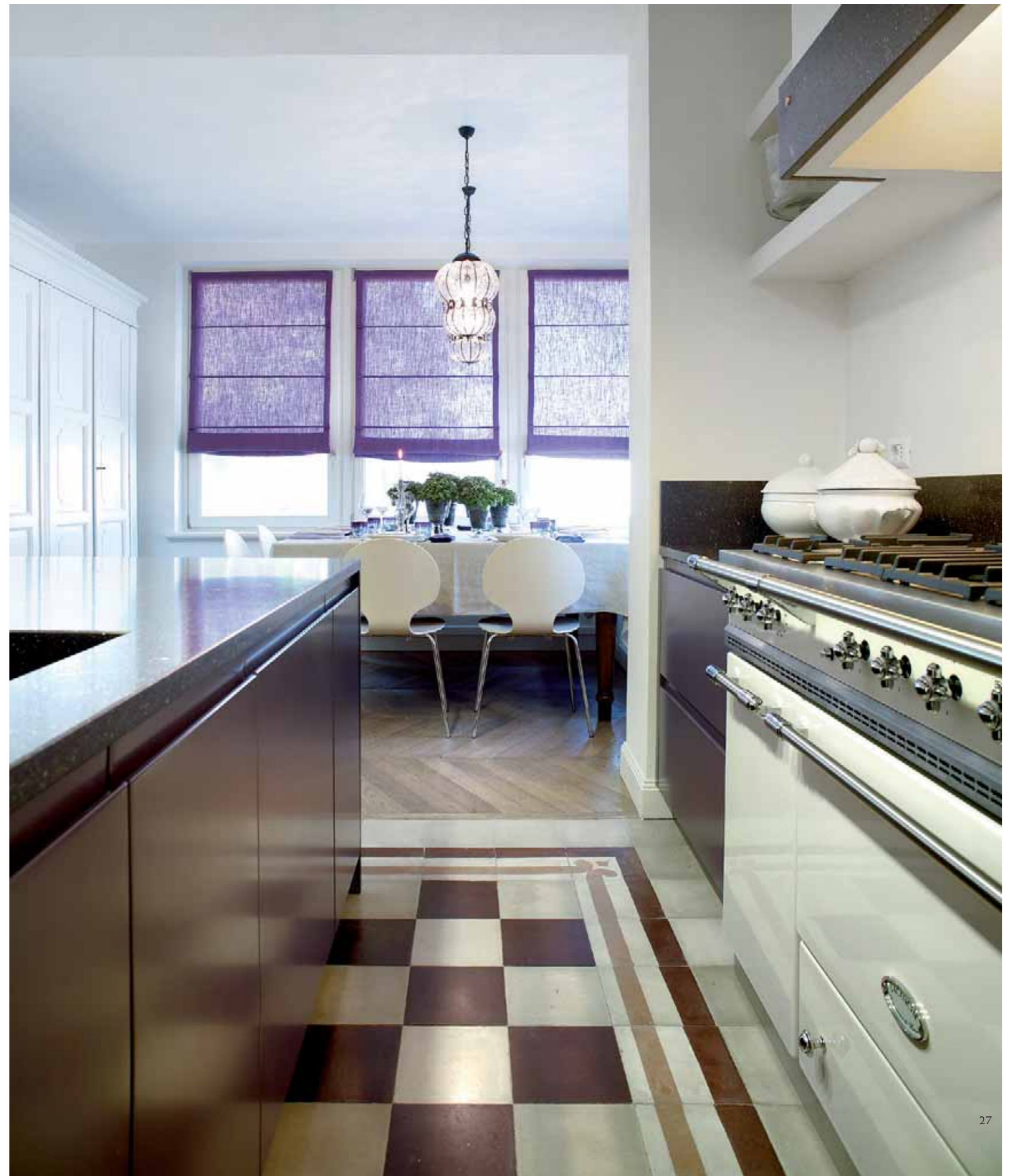

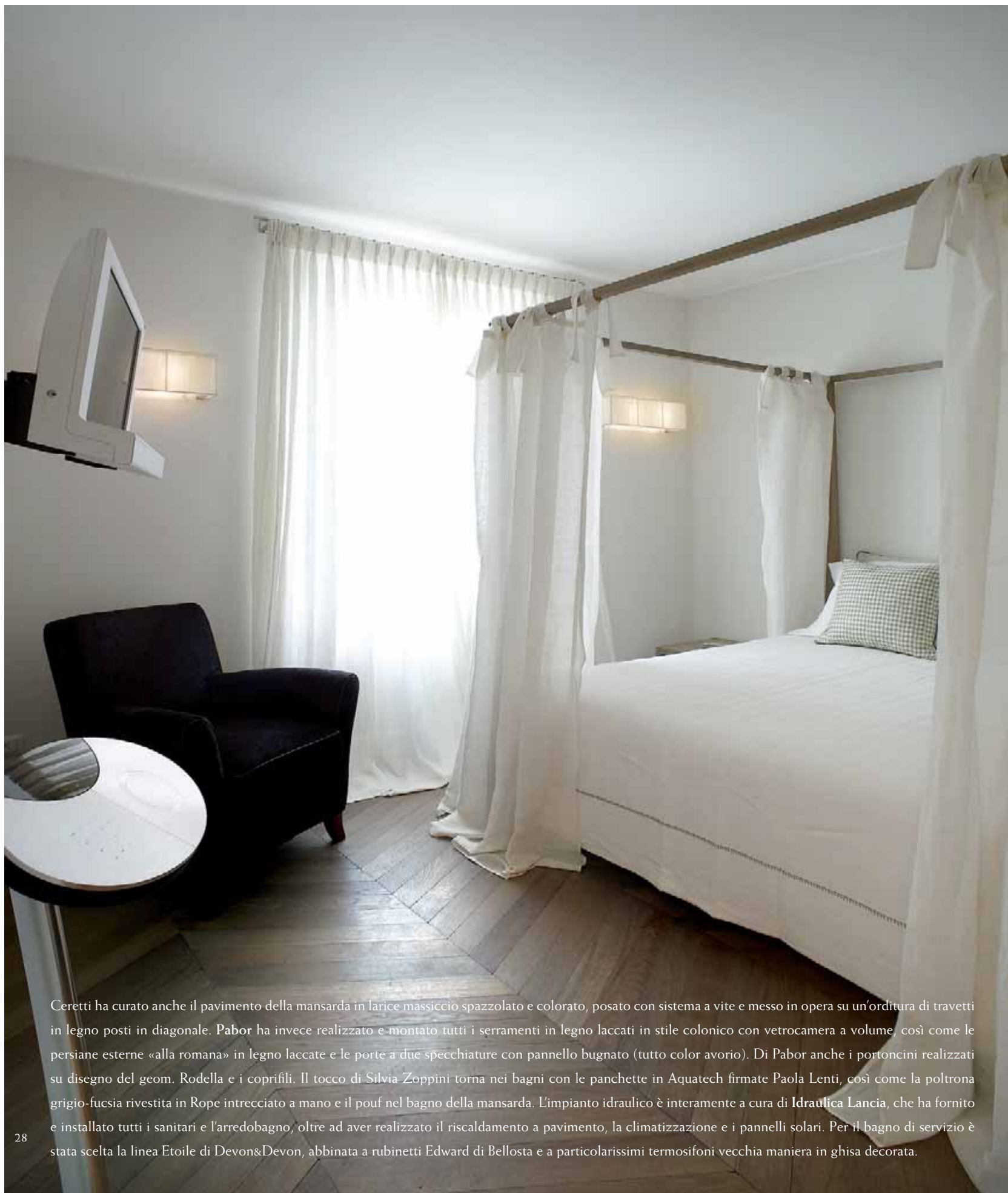

Ceretti ha curato anche il pavimento della mansarda in larice massiccio spazzolato e colorato, posato con sistema a vite e messo in opera su un'orditura di travetti in legno posti in diagonale. Pabor ha invece realizzato e montato tutti i serramenti in legno laccati in stile colonico con vetrocamera a volume, così come le persiane esterne «alla romana» in legno laccate e le porte a due specchiature con pannello bugnato (tutto color avorio). Di Pabor anche i portoncini realizzati su disegno del geom. Rodella e i coprifili. Il tocco di Silvia Zoppini torna nei bagni con le panchette in Aquatech firmate Paola Lenti, così come la poltrona grigio-fucsia rivestita in Rope intrecciato a mano e il pouf nel bagno della mansarda. L'impianto idraulico è interamente a cura di Idrraulica Lancia, che ha fornito e installato tutti i sanitari e l'arredobagno, oltre ad aver realizzato il riscaldamento a pavimento, la climatizzazione e i pannelli solari. Per il bagno di servizio è stata scelta la linea Etoile di Devon&Devon, abbinata a rubinetti Edward di Bellosta e a particolarissimi termosifoni vecchia maniera in ghisa decorata.





Nella sala da bagno padronale trovano collocazione i miscelatori Zazzeri, insieme alla doccia con box in cristallo 8 mm e finiture in acciaio Inox. Sempre di Zazzeri i rubinetti nel bagno dei bimbi e della mansarda, ma mentre nel primo Idraulica Lancia ha installato la linea Novecento di Pozzi-Ginori, nel secondo ecco la linea Easy della stessa casa produttrice. L'impianto elettrico è stato predisposto e messo in opera da **Bignetti Salvato & C.**, che ha curato anche l'illuminazione esterna e la predisposizione per il sistema audio-video. L'impianto è stato studiato su misura per le esigenze del cliente, installando una centralina per ogni piano, rendendolo così facilmente riparabile in caso di guasti essendo modulare.

**Profili** (indirizzario a pagina 208, 210)

## STUDIO TECNICO GEOM. MADDALENA RODELLA

Con la stessa passione del padre Enrico che ha avviato lo studio nel 1966, Maddalena Rodella utilizza le medesime tecniche di progettazione e ristrutturazione di opere murarie e d'interni. Oggi applica tale esperienza al recupero e al restauro di ambienti e fabbricati i cui elementi strutturali e architettonici vengono valorizzati da un garbato abbinamento tra antico e moderno. La ricerca e l'uso di materiali di grande qualità insieme a un attento impiego di oggetti moderni sono la chiave di lettura per questo stile personale, innovativo e raffinato.

## SILVIA ZOPPINI

Uno spazio esclusivo e accogliente, dove il cliente si emoziona scegliendo ogni singolo oggetto: ecco lo showroom di Silvia Zoppini a Brescia, che accoglie autentici pezzi unici e affascinanti, tutti realizzati con eccellenza dalle migliori aziende del settore dell'interior, utilizzando materiali pregiati e tecniche all'avanguardia. Divani, letti, oggettistica e un'infinita collezione di tessuti in fibre naturali, con cui arredare e regalare personalità alla casa. L'anima di questo atelier da favola è Silvia Zoppini, che con il suo gusto raffinato e la passione che la contraddistingue sa accogliere ogni cliente, accompagnandolo per mano verso la dimora dei suoi sogni.





## CERETTI PAVIMENTI & RIVESTIMENTI

Ceretti Pavimenti & Rivestimenti è azienda di riferimento per qualità dei materiali e professionalità. Un'esperienza trentennale, trasmessa dal padre ai figli Giuseppe, Giorgio e Stefano Ceretti, consente a questa realtà di garantire i risultati migliori sia in interventi di interior che di exterior, applicati in qualsiasi concept di spazio sia pubblico che privato. Oltre alla sede espositiva e amministrativa di Gardone Valtrompia, lo showroom open space di Brescia è vetrina ideale della potenzialità di questa grande impresa bresciana, leader nell'impiego di resine, legno, pietra, cementi, ceramiche e cotti. L'azienda garantisce un servizio di assistenza tecnico-progettuale, la fornitura dei materiali e la posa in opera degli stessi.

## BIGNETTI SALVATO SNC DI BIGNETTI SALVATO & C.

Nata trent'anni fa come ditta individuale per iniziativa del titolare Salvato Bignetti, l'azienda di Gottolengo (Brescia) ha maturato una preziosa esperienza nel settore dell'impiantistica elettrica, potenziando la struttura e l'organico fino a diventare la realtà d'eccellenza che è oggi. L'azienda si presenta con uno staff altamente qualificato, composto da squadre di operai specializzati e competenti nei vari settori dell'impiantistica, impiegati, tecnici e consulenti. In grado di offrire ad ogni cliente un servizio completo, sia di installazione che di assistenza diretta e pronto intervento, la Bignetti Salvato opera su territorio nazionale, in abitazioni private e in grandi realtà (istituti di credito, supermercati, centri commerciali e stabilimenti). Impianti elettrici civili e industriali, impianti antintrusione e di rilevazione fumi, sottostazioni di energia e fotovoltaico, impianti di trasmissione dati e sistemi domotici sono i principali campi d'azione di Bignetti, che ha anche partecipato alla ricostruzione dell'Aquila, curando la riqualificazione di circa 550 unità abitative.



## IDRAULICA LANCIA

Soluzioni d'arredo esclusive e ricercate, per reinterpretare l'ambiente-bagno in un'ottica innovativa ed originale. Idraulica Lancia, presente sul mercato dal 2004, offre alla clientela non solo professionalità ed attenzione, ma anche una continua ricerca e selezione di materiali all'avanguardia e una radicata preparazione tecnica. L'azienda si occupa di impiantistica idrotermosanitaria ed è in grado di seguire il cliente dalla progettazione fino alla realizzazione, proponendo soluzioni vincenti nei settori dell'impiantistica industriale e civile, dell'energia alternativa e del risparmio energetico, della climatizzazione, del trattamento dell'acqua, della realizzazione di zone benessere su misura (bagni turchi, vasche idromassaggio, saune) e delle manutenzioni di ogni genere. In particolare, Idraulica Lancia è specializzata in ristrutturazioni di bagni in tempi brevi, oltre ad una particolare cura riservata ai complementi d'arredo antichi e ai dettagli molto ricercati.

## ATELIER BY HOME SERVICE

Atelier è un'azienda artigiana nata nel 2000 e costituita da persone giovani, attente alle tendenze e alle tecnologie di ultima generazione, ma anche nutrite dalla passione per la tradizione. Competenza, qualità, design e funzionalità sono le caratteristiche della ditta di Calcinato (Brescia), guidata dal titolare Paul Quin e dalla moglie Alice De Giovanni, laureata all'Accademia di Firenze e specializzata in interior design, che si occupa dell'intero ramo commerciale. La progettazione avviene anche tramite rendering fotografici, che consentono di realizzare per il cliente un lavoro su misura, che possa soddisfare ogni richiesta o esigenza.



## PABOR SRL INFISSI IN LEGNO

Nata nel 1990 a Pessina Cremonese (Cremona), l'azienda Pabor è specializzata nella produzione e nell'installazione di infissi, serramenti, porte, portoncini, arredamenti su misura e rivestimenti. I materiali principe della gamma di prodotti firmati Pabor sono il legno, nelle essenze più pregiate, e il legno-alluminio. Guidata dai due soci Angiolino e Solange Azzolini, padre e figlia, Pabor si rivolge a privati e professionisti del settore, forte di un'esperienza radicata nella realizzazione di complementi *ad hoc*, concepiti per andare incontro alle esigenze più diverse di progettisti e clienti. Abilità artigianale e uno staff altamente qualificato sono le qualità-chiave della ditta, che opera su tutto il territorio del Nord Italia.

## Z. EBANO SRL

Con oltre trent'anni d'esperienza nella produzione e commercializzazione di mobili, complementi, serramenti e molto altro ancora, la ditta con sede a Gambara (Brescia) offre un supporto completo soddisfacendo qualsiasi tipo d'esigenza di aziende, studi di progettazione e d'architettura, imprese di costruzioni, immobiliari, GDO. Una realtà attenta al mercato e sensibile alle esigenze del cliente, poiché, da sempre, ha come obiettivo una produzione che rispetti gli standard richiesti e i budget imposti. Uno spirito artigiano coadiuvato dalle migliori tecnologie per offrire al professionista un supporto concreto e perfettamente in linea con qualsiasi richiesta produttiva.

